

SEPTEMBER
5

**REALITY
SURGERY**

**VITREKTOMIE
SHOWROOM**

**DIAGNOSTIK
WORKSHOP**

RETINA

NIGHT

**LUDWIGSHAFEN
2014**

Ort: **KLINIKUM
LUDWIGSHAFEN**

Zeit:
15:00-21:30

„Die Nacht der Netzhaut“



SPONSOREN

Für die großzügige Unterstützung in der Vorbereitung und Durchführung der RetinaNight Ludwigshafen bedanken wir uns bei folgenden Firmen:

Alcon[®]

a Novartis company

Alcon Pharma GmbH
Blankreutestraße 1
79108 Freiburg i. Br.
www.alcon-pharma.de



Bayer HealthCare
Kaiser-Wilhelm-Allee 70
51366 Leverkusen
www.bayer.de
(Leistung: € 3000,-)

ALIMERA
SCIENTES

**Alimera Sciences Ltd. /
Quintiles**
Centaur House,
Ancells Business Park
Fleet, Hampshire, GU51 2UJ, UK
www.alimerasciences.com

BAUSCH + LOMB

Bausch + Lomb
Brunsbütteler Damm 165-173
13581 Berlin
www.bausch-lomb.de

Geuder[®]
Precision made in Germany

Geuder AG
Hertzstraße 4
69126 Heidelberg
www.geuder.de

**HEIDELBERG
ENGINEERING**

**Heidelberg Engineering
GmbH**
Tiergartenstraße 15
69121 Heidelberg
www.HeidelbergEngineering.de

HOYA
SURGICAL OPTICS

**HOYA Surgical Optics
GmbH**
De-Saint-Exupéry-Straße 8
60549 Frankfurt/Main
www.hoyasurgopt.de

Dieter Mann GmbH
Ophthalmochirurgische Systeme



Dieter Mann GmbH
Am Glockenturm 6
63814 Mainaschaff
www.dieter-mann-gmbh.de

NOVARTIS
PHARMACEUTICALS

Novartis Pharma GmbH
Roonstraße 25
90429 Nürnberg
www.novartis.de
(Leistung: € 3000,-)

ALLERGAN

Pharm-Allergan GmbH
Pforzheimer Straße 160
76275 Ettlingen
www.allergan.de



**Carl Zeiss Meditec
Vertriebsgesellschaft mbH**
Rudolf-Eber-Straße 11
73447 Oberkochen
www.meditec.zeiss.com



GRUSSWORT

Sehr geehrte Kolleginnen und Kollegen,

mit der Verfügbarkeit immer neuer Wirkstoffe, Verfahren und Operationstechniken zur Behandlung von Erkrankungen des hinteren Augenabschnitts ist der moderne Augenarzt mehr denn je gefordert, seine Therapiewahl permanent zu überdenken und zwischen minimal oder maximal invasiver Lösung zu entscheiden. Was ist ein "Non-Responder" und welche Therapiestrategien stehen mir zur Verfügung? Wann sollte operiert werden und wie vermeide ich unangenehme Überraschungen? Was verrät mir der präoperative Befund über die Erfolgsaussichten, und welche Möglichkeiten gibt es, diese zu verbessern?

Mit spannenden Präsentationen, reichlich Videomaterial und interaktiven Diskussionen im Stile eines Filmfestivals widmet sich die **RetinaNight Ludwigshafen** diesen und anderen Fragen aus der Welt der aktuellen Netzhauttherapien. Erfahrene Operateure und Experten präsentieren typische klinische Situationen und Entscheidungswege ebenso wie verblüffende Befunde und gewähren Einblicke in die Geheimnisse operativer Techniken oder neuer Technologien. Einen Blick „hinter die Kulissen“ werfen wir auch mit unserer *Vitreoretinal Reality Surgery* live aus dem OP, bei der wir anhand des intraoperativen Befundes die Möglichkeiten und Grenzen der präoperativen Diagnostik interaktiv mit Ihnen diskutieren möchten.

Komplettiert wird „Die Nacht der Netzhaut“ durch den *Vitrektomie Showroom*, mit dem Sie Gelegenheit erhalten, brandneue vitreoretinalchirurgische Geräte und Instrumente mehrerer Anbieter hautnah in Aktion zu erleben. Darüber hinaus haben wir einen *Diagnostik-Workshop* für medizinisch-technisches Assistenzpersonal vorbereitet, in dem es gemeinsam mit erfahrenen Anwendern rund um das Thema Bildgebung und Indikationsstellung geht.

Die **RetinaNight Ludwigshafen** bietet die ideale Gelegenheit, aus dem Know-How und den Erfahrungen anderer in kompakter Form zu lernen und so für die immer komplexeren Anforderungen des klinischen Alltags noch besser gewappnet zu sein.

Wir würden uns freuen, Sie am 5. September 2014 bei unserer „Nacht der Netzhaut“ begrüßen zu dürfen.

Mit den allerbesten Grüßen aus Ludwigshafen am Rhein



Prof. Dr. med. Lars-Olof Hattenbach

Direktor der Augenklinik
Klinikum der Stadt Ludwigshafen



ALLGEMEINE HINWEISE

Wissenschaftliche Leitung

Prof. Dr. med. Lars-Olof Hattenbach

Direktor der Augenklinik

Klinikum der Stadt Ludwigshafen am Rhein

Bremserstraße 79, 67063 Ludwigshafen

Telefon: 06 21 / 5 03-30 51; Fax: 06 21 / 5 03-30 81

E-Mail: Hattenbach.LO@klilu.de



Ort

Klinikum der Stadt Ludwigshafen am Rhein

Bremserstraße 79, 67063 Ludwigshafen

www.klilu.de

RetinaNight

Dauer Freitag, 5. September 2014, 15:00 Uhr - 21:30 Uhr

Ort Hörsaal 5. Obergeschoss

Diagnostik-Workshop für Medizinisch-Technisches Assistenzpersonal

Dauer Freitag, 5. September 2014, 15:00 Uhr - 18:00 Uhr

Ort Seminarraum/Kapelle 5. Obergeschoss

Get Together

Dauer Freitag, 5. September 2014, ca. 21:45 Uhr

Ort Businesshotel René Bohn,
René-Bohn-Straße 4, 67063 Ludwigshafen am Rhein

Öffnungszeiten des Tagungsbüros

Dauer Freitag, 5. September 2014, 14:00 Uhr - 21:30 Uhr

Ort Foyer Erdgeschoss

Internet & Onlineanmeldung

<http://retinanight.congresse.de>

Veranstalter/Organisation

Congress-Organisation Gerling GmbH

Wertstraße 23, 40549 Düsseldorf

Tel.: 02 11 / 59 22 44, Fax: 02 11 / 59 35 60

E-Mail: info@congresse.de; Internet: www.congresse.de



ALLGEMEINE HINWEISE

Gebühren

Bei Anmeldung	RetinaNight		Get Together
	bis zum 1.8.2014	ab dem 2.8.2014	
Facharzt	€ 40,-	€ 50,-	€ 20,-
Assistenzarzt*	€ 20,-	€ 30,-	€ 15,-
Ärzte ohne Anstellung*, Studenten*, Rentner*	€ 10,-	€ 15,-	€ 10,-

Inkl. Abendessen und Kaffeepausen.

* Der Nachweis für die Berechtigung zur Inanspruchnahme ermäßigter Teilnehmergebühren muss **vorab** durch eine der Anmeldung beiliegende Bescheinigung nachgewiesen werden.

Wichtig

Sie erhalten eine Anmeldebestätigung und Rechnung mit Angabe der Bankverbindung. Stornierungen müssen bis spätestens 1. September 2014 schriftlich (Fax: 02 11 / 59 35 60 oder per E-Mail: info@congresse.de) erfolgen. In jedem Fall wird eine Bearbeitungsgebühr von € 20,- fällig. Bei Rücktritt nach dem 1. September 2014 oder Nichtanwesenheit während der Tagung ist der Gesamtbetrag zu zahlen!

Zahlungsmittel

Überweisung nach Rechnungserhalt, Visa, MasterCard, American Express, PayPal, Barzahlung vor Ort

CME-Zertifizierung

Die Teilnehmer der RetinaNight erhalten eine Fortbildungszertifizierung nach den Richtlinien der Bundesärztekammer.

EFN-Aufkleber

Bitte teilen Sie uns Ihre **EF-Nummer** (**E**inheitliche **F**ortbildungs-**N**ummer/Barcode) bereits mit Ihrer Anmeldung mit. Andernfalls vergessen Sie nicht Ihren EFN-Aufkleber, den Sie von Ihrer Landesärztekammer erhalten.

Hotelzimmer

Bitte buchen Sie online auf <http://retinanight.congresse.de> oder mit der Anmeldekarte



WISSENSCHAFTLICHES PROGRAMM

Hörsaal 5. Obergeschoss

- 15:10 Uhr **Begrüßung & Einführung**
Prof. Dr. Lars-Olof Hattenbach, Ludwigshafen
- 15:10 Uhr
↓
17:00 Uhr **I. Moderne Konzepte in der Therapie von Netzhauterkrankungen
+ [Vitreoretinal Reality Surgery]**
Moderation: Prof. Dr. Matthias Becker, Zürich/CH
Prof. Dr. Lars-Olof Hattenbach, Ludwigshafen
- 15:10 Uhr **“Kongreßmembran“ oder „Angry Vitreous“?**
Epiretinale Makulachirurgie im Zeitalter der Vitreolyse
Prof. Dr. Lars-Olof Hattenbach, Ludwigshafen
- 15:25 Uhr **Intraoperatives OCT - das Ende des „blinden“ Operierens?**
Prof. Dr. Matthias Becker, Zürich/CH
- 15:45 Uhr **Nach der OP ist vor der OP:**
Therapie des postoperativen Makulaödems nach PPV
Priv.-Doz. Dr. Joachim Wachtlin, Berlin
- 16:05 Uhr **Live aus dem OP: [Vitreoretinal Reality Surgery]**
+ Diagnostik interaktiv
Prof. Dr. Lars-Olof Hattenbach, Ludwigshafen
Prof. Dr. Matthias Becker, Zürich/CH
- ca. 16:25 Uhr **Netzhautimplantate - Indikationen, klinische Anwendung,
Langzeitmanagement und Prognose**
Prof. Dr. Bernd Kirchhof, Köln
- 16:45 Uhr **Studio-Diskussion:**
Moderne Netzhautchirurgie - wirklich immer besser?
Moderation: Prof. Dr. Bernd Kirchhof, Köln
- 17:00 Uhr
↓
17:30 Uhr **Kaffeepause & Industriepräsentation**
+ [Showroom Vitrektomie]



WISSENSCHAFTLICHES PROGRAMM

Hörsaal 5. Obergeschoss

17:30 Uhr



19:00 Uhr

**II. Intravitreale Injektionen -
Fragen zu Langzeittherapie und "Non-Respondern"**

Moderation: Prof. Dr. Salvatore Grisanti, Lübeck
Prof. Dr. Gabriele Lang, Ulm

17:30 Uhr

Moderne Konzepte zur Therapie der AMD
Prof. Dr. Salvatore Grisanti, Lübeck

17:50 Uhr

Therapiestrategien und "Non-Responder": DMÖ
Prof. Dr. Gabriele Lang, Ulm

18:10 Uhr

Therapiestrategien und "Non-Responder": RVO
Prof. Dr. Nicolas Feltgen, Göttingen

18:30 Uhr

**Pharmakologische Vitreolyse
– wie erziele ich die besten Ergebnisse?**
Priv.-Doz. Dr. Mathias Maier, München

18:50 Uhr

**Panel-Diskussion interaktiv:
Intravitreale Injektionstherapien am Limit?**
Prof. Dr. Nicolas Feltgen, Göttingen
Prof. Dr. Salvatore Grisanti, Lübeck
Prof. Dr. Gabriele Lang, Ulm
Priv.-Doz. Dr. Mathias Maier, München

19:10 Uhr



20:00 Uhr

**RetinaNight Dinner
Industrieausstellung
+ [Showroom Vitrektomie]**



WISSENSCHAFTLICHES PROGRAMM

Hörsaal 5. Obergeschoss

20:00 Uhr



21:30 Uhr

III. Late Night Retina Video Show:

Fälle & Problemlösungen aus der täglichen Praxis

Moderation: Prof. Dr. Lars-Olof Hattenbach, Ludwigshafen
Prof. Dr. Siegfried Priglinger, Linz/A

20:00 Uhr

Härtefälle: Komplikationsmanagement nach Kataraktchirurgie

Prof. Dr. Maya Müller, Zürich/CH

20:15 Uhr

Fremdkörper im Glaskörper: Vitreoretinale Traumachirurgie

Prof. Dr. Siegfried Priglinger, Linz/A

20:30 Uhr

Gefahr erkannt, Gefahr gebannt?

Management des malignen Melanoms

Prof. Dr. Salvatore Grisanti, Lübeck

20:45 Uhr

PPV bei Amotio retinae - die „unterschätzte“ OP

Priv.-Doz. Dr. Alireza Mirshahi, Bonn

21:00 Uhr

**Vitreoretinale Pharmakotherapien: Was geht minimalinvasiv
– und was nicht?**

Priv.-Doz. Dr. Michael Koss, Heidelberg

21:15 Uhr

Vitreoretinale Überraschungen

Prof. Dr. Lars-Olof Hattenbach, Ludwigshafen

21:30 Uhr

The End

21:45 Uhr

Get Together im Businesshotel René Bohn

René-Bohn-Straße 4, 67063 Ludwigshafen am Rhein
(in der direkten Umgebung des Klinikums)

siehe Gebühren Seite 3



DIAGNOSTIK-WORKSHOP FÜR MEDIZINISCH-TECHNISCHES ASSISTENZPERSONAL

15:00 Uhr



18:00 Uhr

Diagnostik-Workshop für Medizinisch-Technisches Assistenzpersonal - ein "Reality"-Kurs mit Fallbeispielen und praktischen Übungen

Leitung

Dr. Christina Springer, Ludwigshafen
Dr. Thomas Brauns, Ludwigshafen
Dipl. Ing. (FH) Gergana Fulle, Ludwigshafen

Themen

Operation oder Injektion? Die richtige Indikationsstellung bei Makula-Pucker, Makulaforamen & Co.

Dr. Christina Springer, Ludwigshafen

Diagnostik bei Erkrankungen der Makula: OCT, FLA, Fundusfoto oder Mikroperimetrie - wann brauche ich was?

Dr. Thomas Brauns, Ludwigshafen

OCT in der Praxis: Wichtige Tipps für die optimale Diagnostik

Dipl. Ing. (FH) Gergana Fulle, Ludwigshafen

Im Anschluss an den Workshop Möglichkeit zur Teilnahme an den Vorträgen der RetinaNight im Hörsaal 5. Obergeschoss

Raum

Seminarraum/Kapelle 5. Obergeschoss (direkt neben dem Hörsaal)

Gebühren

Bei Anmeldung	bis zum 1.8.2014	ab dem 2.8.2014
	€ 25,-	€ 30,-

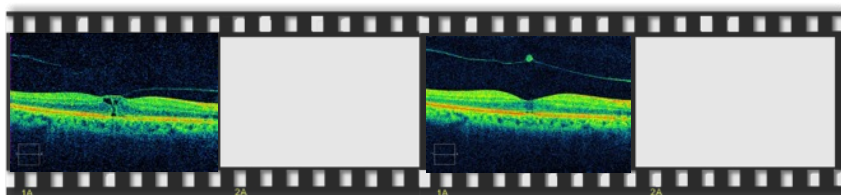



REFERENTEN

Prof. Dr. Matthias Becker
Stadtspital Triemli
Augenklinik
Birmensdorferstraße 497
8063 Zürich
Schweiz

Dr. Thomas Brauns
Klinikum Ludwigshafen
Augenklinik
Bremerstraße 79
67063 Ludwigshafen

Prof. Dr. Nicolas Feltgen
Universitäts-Augenklinik
Robert-Koch-Straße 40
37075 Göttingen

Gergana Fulle
Klinikum Ludwigshafen
Augenklinik
Bremerstraße 79
67063 Ludwigshafen

Prof. Dr. Salvatore Grisanti
Universitätsklinikum Schleswig-Holstein
Campus Lübeck
Augenklinik
Ratzeburger Allee 160
23538 Lübeck

Prof. Dr. Lars-Olof Hattenbach
Klinikum Ludwigshafen
Augenklinik
Bremerstraße 79
67063 Ludwigshafen

Prof. Dr. Bernd Kirchhof
Universitäts-Augenklinik
Kerpener Straße 62
50924 Köln

Priv.-Doz. Dr. Michael J. Koss
Universitäts-Augenklinik
Im Neuenheimer Feld 400
69120 Heidelberg

Prof. Dr. Gabriele E. Lang
Universitäts-Augenklinik
Prittwitzstraße 43
89075 Ulm

Priv.-Doz. Dr. Mathias Maier
Klinikum rechts der Isar der
TU München
Augenklinik und -poliklinik
Ismaninger Straße 22
81675 München

Priv.-Doz. Dr. Alireza Mirshahi
Augenklinik Dardenne
Friedrich-Ebert-Straße 23-25
53177 Bonn

Prof. Dr. Maya Müller
Klinik Pallas
Louis-Giroud-Straße 20
4600 Olten
Schweiz

Dr. Christina Springer
Klinikum Ludwigshafen
Augenklinik
Bremerstraße 79
67063 Ludwigshafen

Prof. Dr. Siegfried Priglinger
Allgemeines Krankenhaus
Augenabteilung
Krankenhausstraße 9
4020 Linz
Österreich

Priv.-Doz. Dr. Joachim Wachtlin
St. Gertrauden-Krankenhaus
Augenabteilung
Paretzer Straße 12
10713 Berlin

ANFAHRT

PKW

A61 von Koblenz kommend: Kreuz Frankenthal auf A6 Richtung Ludwigshafen-Nord; Abfahrt Ludwigshafen-Nord, ca. 12 km Richtung Zentrum bis „Städtisches Klinikum“ ausgeschildert ist; dann der Beschilderung folgen.

A5 von Karlsruhe kommend: Kreuz Walldorf auf A6 Richtung Saarbrücken; Abfahrt Ludwigshafen; ca. 12 km Richtung Zentrum bis „Städtisches Klinikum“ ausgeschildert ist; dann der Beschilderung folgen.

A65 von Neustadt kommend: Oggersheimer Kreuz auf A650 Richtung Ludwigshafen, Ausfahrt LU-Gartenstadt. ca. 5 km der Beschilderung Richtung „Städtisches Klinikum“ folgen.

Bitte nutzen Sie das Parkhaus Bergmannstr./Anilinstr. (Einfahrt)

ÖPNV

Ausgangspunkt Hauptbahnhof Ludwigshafen oder Haltestelle Mitte/Berliner Platz: Straßenbahn Nr. 10 (Richtung Friesenheim); Haltestelle Klinikum

Ausgangspunkt Hauptbahnhof Mannheim: Straßenbahn Nr. 4 (Richtung Oggersheim) bis Berliner Platz, umsteigen in Straßenbahn Linie Nr. 10 (Richtung Friesenheim); Haltestelle Klinikum

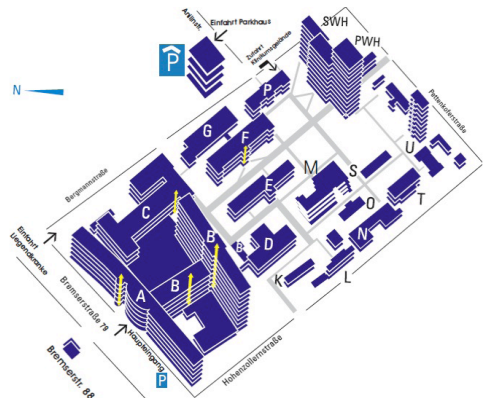



VERANSTALTUNGSORT

Klinikum der Stadt Ludwigshafen

Hörsaal und Foyer der Klinik
Bremsersstraße 79
67063 Ludwigshafen



ANMELDUNG

Titel			Name			Vorname		
Institution/Praxis								
Anschrift der Institution/Praxis, ansonsten Privatanschrift								
PLZ			Ort			Telefon		
E-Mail						Datum/Unterschrift		

Bitte kleben Sie einen Aufkleber mit Ihrer Fortbildungsnummer (EFN/Barcode) auf die Vorderseite dieser Anmeldung!

Bitte unbedingt entsprechend ankreuzen :

Summen (€)

Ich melde mich hiermit **verbindlich** an

zur **RetinaNight Ludwigshafen** _____

zum **Diagnostik-Workshop
für Medizinisch-Technisches Assistenzpersonal** _____

Rahmenprogramm:

Get Together _____

_____ Personen _____

Ich bin (bitte entsprechend ankreuzen!):

- Facharzt Assistenzarzt*
 Arzt ohne Anstellung*, Student*, Rentner Assistenzpersonal

* Ermäßigte Tagungsgebühren
bedürfen immer einer der
Anmeldung beiliegenden
Bescheinigung.

Ich bezahle: per Überweisung nach Rechnungserhalt an der Tagungskasse
per Kreditkarte: American Express MasterCard VISA

Kartennummer: _____

Gültigkeitsdauer: _____ Kartenprüfnummer (3- oder 4-stellig) : _____

Für das oben aufgeführte Symposium bestelle(n) ich/wir die folgende Hotelunterkunft:

Business-Hotel René Bohn**S**

www.renebohn.basf.de

(wenige Gehminuten vom Klinikum entfernt)

EZ: € 98,- | DZ: € 98,-
inkl. Frühstück Buchungsfrist: 07.08.2014

Anreise

Abreise

Sonderwünsche & Bemerkungen:

(Stempel)

Bitte
ausreichend
frankieren

**Barcode-Aufkleber
EFN-Fortbildungsnummer**

RÜCKANTWORT

Congress-
Organisation
Gerling GmbH
Wertstraße 23
40549 Düsseldorf
DEUTSCHLAND